



Comune di Sala Baganza



CAMPIONATO ITALIANO FIARC 2016

081111 Arcieri delle Quattro Castella

Parco Naturale dei Boschi di Carrega - Sala Baganza (PR)

21-27 Agosto 2016

IP

BENVENUTO DELLA COMPAGNIA DEGLI ARCIERI DELLE QUATTROCASTELLA

“Alea iacta est” (Svetonio, De vita Caesarum) è la celeberrima frase proferita da Giulio Cesare dopo aver varcato, nella notte del 10 gennaio del 49 a.C., il fiume Rubicone alla testa di un esercito, violando apertamente la legge che proibiva l'ingresso armato dentro i confini dell'Italia e dando il via alla seconda guerra civile. Ebbene, lungi dall'attribuire un valore storico così importante all'impegno che ci siamo assunti circa 2 anni fa, gli Arcieri delle Quattrocastella hanno serrato i ranghi, si sono rimboccati le maniche e si apprestano ad organizzare al meglio delle loro possibilità e nel medesimo anno (2016) i due appuntamenti più importanti del mondo FIARC, ossia i Campionati Nazionali Outdoor ed Indoor. Sarebbe assolutamente falso negare il timore di non essere all'altezza della fiducia che ci è stata accordata dalla Federazione al momento della conferma delle candidature, ma siamo pronti a approfondire in questa duplice impresa tutto l'impegno e l'esperienza

necessarie per risultare infine vincitori. La scelta della sede dei Campionati Outdoor non è casuale: nella magnifica cornice del Parco Naturale dei Boschi di Carrega (Comune di Sala Baganza, Parma), l'aver tracciato i campi di gara mantenendo la centralità del Casino di Caccia ha per noi il significato di un ritorno alle origini della nostra disciplina concepita come attività sportiva di simulazione venatoria. Il territorio quindi come senso di appartenenza ad un mondo che vive in simbiosi con la natura e trae da queste sue profonde radici la linfa per nutrire di entusiasmo un numero crescente di “eterni Robin Hood”. Ma anche territorio in termini di ricettività e ricchezza di risorse agro-alimentari e in tal senso quale migliore area geografica italiana della nostra tanto amata Food Valley? Sperando quindi di aver in qualche modo acceso l'interesse per queste 2 manifestazioni che si terranno nella provincia di Parma, giunga a tutti voi il nostro più caloroso benvenuto.



La compagnia degli Arcieri delle Quattrocastella nasce ufficialmente nel 1999 come gruppo impegnato nel circuito storico e tale derivazione trova un inequivocabile riferimento nella sua codificazione numerica (081111) chiaramente allusiva al periodo medievale caratterizzato dal dominio sulle terre Castellesi della Contessa Matilde, incoronata nel maggio 1111 vice regina vicaria d'Italia da Enrico V (figlio di quell'Enrico IV umiliato a Canossa nel Gennaio 1077). L'affiliazione alla FIARC risale al Gennaio 2001.

COMUNE DI SALA BAGANZA

Cari amici Arcieri,

confesso che quando gli Arcieri delle Quattro Castella mi hanno contattato per la prima volta per parlarmi del loro progetto di organizzare nella nostra zona i Campionati Italiani FIARC 2016, della specialità del Tiro di Campagna sapevo poco o nulla.

Con pazienza ed entusiasmo, il presidente Giampaolo e la sua vice Elisa, nel corso di quell'incontro e dei successivi, mi hanno fatto conoscere il vostro bellissimo Sport.

Sono sicuro che la location del Parco naturale dei boschi di Carrega vi piacerà. Anticamente fu riserva di caccia di famiglie nobiliari. La vostra disciplina sportiva, che simula appunto la caccia, troverà l'ambiente ideale. E, prima e dopo le gare, faremo del nostro meglio per farvi sentire a casa vostra a Sala Baganza. Personalmente, ho vissuto insieme a voi la giornata conclusiva della precedente edizione e devo dire che mi sono fatto piacevolmente contagiare dalla vostra passione e dalla vostra simpatia. Vi scrivo questo saluto sapendo che quando arriverete da noi il prossimo agosto, sarà un'altra Amministrazione ad accogliervi, poiché nel frattempo ci saranno state le elezioni.

Intanto però, insieme agli amici Arcieri di Quattro Castella, stiamo lavorando in stretta collaborazione con le Associazioni e le attività economiche del territorio per far sì che quando arriverete in tantissimi, molti di voi con le famiglie, tutto sarà pronto per offrirvi il meglio della nostra ospitalità.

Abbiamo monumenti, musei, bellezze naturali di cui siamo fieri di mostrarvi: il nostro è uno dei 21 Comuni italiani insigniti del logo di "Gioielli d'Italia". E una cucina e prodotti enogastronomici di riconosciuta eccellenza per deliziarvi. Il vostro successo sarà vincere sui campi di gara, il nostro sapere che sarete stati bene per una settimana da noi e con noi.

Non mi resta che augurarvi "buone frecce!" da parte mia e di tutta l'Amministrazione Comunale per i Campionati italiani FIARC 2016.

Ci vediamo a Sala Baganza il 21 agosto prossimo!



Comune di Sala Baganza



Gabriele Carpena
Assessore allo Sport
Comune di Sala Baganza (PR)

BENVENUTI A SALA BAGANZA...

GIOIELLO D'ITALIA

Il Comune di Sala Baganza è il posto ideale per immergersi in un'atmosfera serena e tuffarsi nel verde. Il paese può offrire un'immersione nel passato con la visita alla Rocca Sanvitale ed al giardino farnesiano "potager" appena restaurato.

Proseguendo a piedi, in macchina o in bici è possibile ripercorrere i sentieri di Maria Amalia e di Maria Luigia nei Boschi di Carrega e poi continuare per la Via Francigena per arrivare alla Pieve di Talignano risalente al 1200..... Sala Baganza da quest'anno fa parte, con altri 20 Comuni Italiani, delle città (inferiori a 60.000 abitanti) che si possono fregiare del titolo di Gioielli d'Italia. La sede prescelta per l'evento **CAMPIONATO ITALIANO FIARC 2016 è proprio il Parco Regionale Boschi di Carrega.**

Istituita nel 1982, l'area è stata la prima ad essere qualificata come parco in Emilia Romagna al fine di tutelare un raro esempio di bosco pedecollinare. L'area protetta si estende sui terrazzi fluviali tra il Taro e il Baganza, a pochi chilometri da Parma ed è caratterizzata dall'alternarsi di boschi, siepi, prati

stabili e seminativi e laghetti artificiali arricchiti da giardini monumentali realizzati intorno a ville storiche. Questo luogo fu scelto dalla corte parmense per i periodi di villeggiatura e per la caccia, ne sono testimonianza la Villa Casino dei Boschi, ora sede del Centro Parco Caminetto e la Villa del Ferlaro, tra le più interessanti del periodo di Maria Luigia.

Grazie alla varietà di ambienti, anche la fauna è molto ricca e il Capriolo è l'animale simbolo del Parco. Numerose presenze arboree crescono all'interno del parco: rovere, cerro, carpino bianco, castagno, faggio, pino nero e pino silvestre, abete rosso e abete bianco e specie ornamentali, queste ultime individuabili soprattutto intorno alle antiche residenze nobiliari, come il famoso Casino dei Boschi.

La fauna del Parco è ricca e diversificata grazie alla varietà di ambienti presenti nell'area protetta quali boschi, radure e zone umide. Oltre alle specie comuni in questi boschi, è abbondante il capriolo, animale simbolo del parco. Va segnalata la presenza dell'istrice e del tasso, le cui tane si trovano, ben visibili, nei





punti più riparati e lontani dai sentieri. I prati e le radure favoriscono la presenza della Lepre mentre, nel bosco, è frequente osservare lo Scoiattolo. Fra i carnivori, oltre al tasso, si trovano Volpe, Faina e Donnola. Di recente, come in altre aree collinari della provincia, è stata osservata la presenza sporadica del Lupo, il cui areale di distribuzione si è ampliato in tutta la regione grazie agli interventi di ricerca e conservazione effettuati negli ultimi anni. Nelle aree boschive si possono avvistare il Picchio Rosso e il Picchio Verde, l'Astore, lo Sparviero e molte altre specie. Sono ben rappresentati anche gli anfibi e i rettili, tra i quali spiccano la Rana Verde e Raganella e la rara Testuggine palustre presente nei Laghi "Svizzera" e "Grotta". I grandi alberi cavi e gli edifici dismessi del Casino dei Boschi ospitano alcune specie di pipistrelli, protetti dalle normative comunitarie. Con il Centro Recupero Animali Selvatici Casa Rossa, il Parco svolge attività di cura dei mammiferi in

difficoltà, con l'obiettivo di reintrodurre in natura gli esemplari recuperabili. Tra i punti di interesse, oltre ai Centri Visita e al CRAS "Casa Rossa", vi è la Storica Faggeta di Maria Amalia, il Casino dei Boschi (già residenza di Maria Luigia), i laghi "Svizzera" e "Grotta" e il Bosco della Capannella.

Nei dintorni del Parco, oltre alla città di Parma (20 min. in auto) e al "gemello" Parco del Taro, si trova la Pieve Romanica di Talignano, la Rocca medievale di Sala Baganza e il Parco Nevicati a Collecchio.

Assolutamente da non perdere: la Rocca di Sala Baganza, adagiata sulle prime colline dell'Appennino, presso il torrente Baganza, che ebbe un ruolo di primaria importanza nel sistema difensivo dei castelli parmensi. Nelle sue suggestive cantine e nell'ex ghiacciaia è stato allestito il Museo del vino, un percorso espositivo e sensoriale dedicato al vino di Parma, alla sua storia e alla sua cultura. Interessante è anche il Museo Ettore Guatelli, un museo etnografico a Ozzano Taro, frazione di Collecchio. Il museo ospita la grande collezione di oggetti correlati alla vita contadina raccolti da Ettore Guatelli, nato nel 1921 e divenuto maestro elementare nei primi anni del dopoguerra.

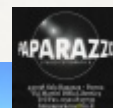
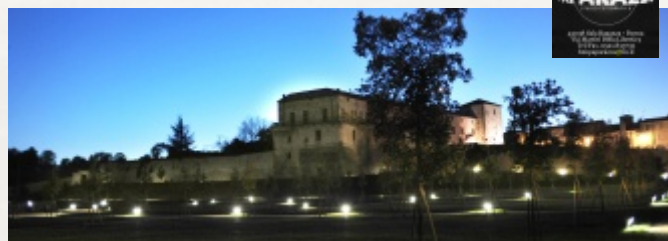

CAMPI DI TIRO E AREE SERVIZI

PARCO REGIONALE BOSCHI DI CARREGA, SALA BAGANZA

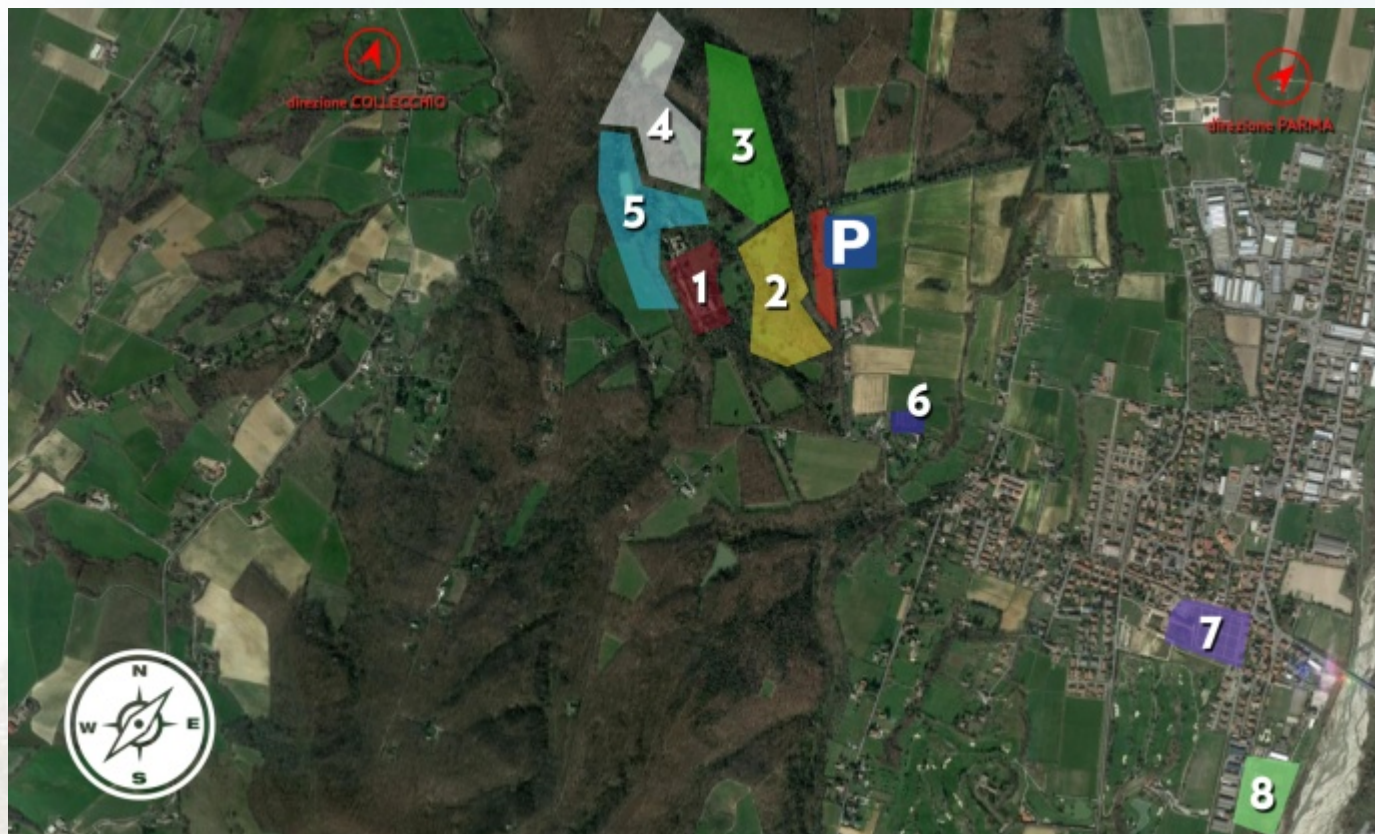

	1 - CASINO DEI BOSCHI RITROVO ARCIERI		3 - BATTUTA		5 - TRACCIATO		7 - ROCCA SALA BAGANZA
	2 - PERCORSO		4 - ROUND 3D		6 - PARCHEGGIO CAMPER		8 - CENTRO SPORTIVO CENA DI APERTURA E CARICO SCARICO CAMPER
	PARCHEGGIO AUTO PER GIORNI DI GARA						

COME ARRIVARE

L'uscita autostradale piú vicina è Parma Ovest per chi percorre la A1, Fornovo Taro per chi scende dalla Cisa (A15). Occorre poi seguire le indicazioni per Collecchio o Sala Baganza.

I Boschi di Carrega distano una quindicina di chilometri da Parma e anche dal capoluogo si possono agevolmente raggiungere percorrendo la Statale 62 della Cisa in direzione Collecchio o Sala Baganza; da questi centri è sufficiente seguire le indicazioni per il parco.



PROGRAMMA

DOMENICA 21 AGOSTO

09.00 - 16.00: apertura PRACTICE RANGE e campo di allenamento.

LUNEDI' 22 AGOSTO

09.00 - 16.00: conferma iscrizioni e controllo materiali al Casino dei Boschi di Carega;

09.00 - 13.00 e 15.00 - 18.00: apertura PRACTICE RANGE;

20.00: cerimonia di apertura alla Rocca di Sala Baganza;

21.00: cena al Centro Sportivo.

MARTEDI' 23 AGOSTO

7.30 - 8.30: apertura PRACTICE RANGE;

8.30: briefing;

9.30: inizio gare.

MERCOLEDI' 24 AGOSTO

7.30 - 8.45: apertura PRACTICE RANGE;

9.30: inizio gare.

GIOVEDI' 25 AGOSTO

7.30 - 8.45: apertura PRACTICE RANGE;

9.30: inizio gare.

VENERDI' 26 AGOSTO

7.30 - 8.45: apertura PRACTICE RANGE;

9.30: inizio gare.

SABATO 27 AGOSTO

7.15 - 8.30: apertura PRACTICE RANGE;

9.00: inizio gare;

10.00: 3° Trofeo Cuccioli;

21.00: premiazioni e cerimonia di chiusura alla Rocca di Sala Baganza.



PROCEDURA ISCRIZIONE CAMPIONATO ITALIANO 2016

Il Campionato Italiano 2016 si svolgerà in 4 o 5 giorni di gara in relazione al numero complessivo degli iscritti, nel caso si superino i 576 iscritti il Campionato si svolgerà su 4 giorni di gara, con un giorno di riposo per ciascuna Categoria. L'ammissione al Campionato Italiano si ottiene tramite la partecipazione alle gare di qualificazione.

Sono considerate di qualificazione per il Campionato Italiano tutte le gare dei Campionati Regionali, svoltesi dal 1 gennaio al 31 dicembre 2015. Le gare necessarie per accedere al Campionato Italiano sono 4 (una per tipologia, Battuta – Percorso – Round 3D – Tracciato) per tutte le Classi (Cuccioli e Scout comprese). Il totale dei punteggi delle 4 migliori prove consente l'inserimento dell'arciere nella Classifica Nazionale, stilata per ogni Categoria ed ogni Classe. Ai fini dell'ammissione, ed in sostituzione di una delle 4 tipologie sopra indicate, sono valide anche le gare di Tiro a Volo (il cui punteggio può essere computato per l'inserimento nella Classifica Nazionale) e le gare del circuito Roving, che possono essere conteggiate come quarta gara per la qualificazione anche se il punteggio è computato a zero. I membri della Squadra Nazionale sono ammessi al Campionato Italiano senza prove di qualificazione, devono comunque rispettare la procedura di iscrizione come specificata di seguito.

L'iscrizione sarà riservata, dal 01/02/2016 fino al 20/02/2016, agli arcieri che avranno ottenuto il piazzamento migliore nella Classifica Nazionale (Arcieri in Ranking List), nell'ambito delle disponibilità di posti individuati dal Consiglio Federale, per ciascuna Classe e Categoria (ad es. i primi 144 classificati della categoria CAM RI).

PROCEDURA DI PREISCRIZIONE

La richiesta di iscrizione al Campionato Italiano dovrà essere inoltrata **ESCLUSIVAMENTE** on line tramite il Gestionale FIARC (www.fiarc-gestione.it). I Responsabili di Compagnia dovranno inserire le iscrizioni degli arcieri che intendono partecipare all'evento, accedendo alla sezione "Gestione gare", selezionando successivamente "FIARC Campionato Italiano".

Le modalità di iscrizione sono le seguenti:

1) Arcieri in Ranking List: apertura iscrizioni dalle ore 22.00 del 01/02/2016 sino al 20/02/2016. Le richieste di iscrizione di arcieri non presenti nella ranking list saranno considerate nulle e dovranno essere inviate nuovamente entro i termini indicati nei punti successivi. Il termine ultimo per il pagamento della quota di iscrizione è fissato tassativamente il 10/03/2016. In caso di ritardato pagamento, gli arcieri iscritti dovranno versare una quota maggiorata di 20,00 €. per gli adulti, 10 euro per Cuccioli/Scout. Dal 22 al 29 febbraio la Segreteria Nazionale riordinerà le iscrizioni pervenute, al fine di indicare più correttamente i posti disponibili per ciascuna Classe e Categoria.

2) Arcieri qualificati: apertura iscrizioni dal 15 marzo 2016, alle ore 22.00, sino all'esaurimento dei posti disponibili, i Responsabili di Compagnia potranno iscrivere i restanti arcieri qualificati. Il termine ultimo per il pagamento della quota di iscrizione è fissato tassativamente nel giorno 15 aprile 2016. In caso di ritardato pagamento, gli arcieri iscritti dovranno versare una quota di 20,00 €. per gli adulti, 10 €. per Cuccioli/Scout.

3) Arcieri Open: dal 10 aprile 2016, dalle ore 22.00, sino ad esaurimento dei posti disponibili, i Responsabili di Compagnia possono iscrivere anche gli arcieri che non si sono qualificati. Questi ultimi parteciperanno al



Campionato Italiano nella categoria Open. Il termine ultimo per il pagamento della quota di iscrizione è fissato tassativamente entro 15 giorni dalla data di iscrizione. In caso di ritardato pagamento, gli arcieri iscritti dovranno versare una quota maggiorata di 20,00 €. per gli adulti, 10,00 €. per Cuccioli/Scout.

IMPORTANTE: La Segreteria Nazionale confermerà l'iscrizione al Campionato Italiano solo previa ricezione della copia del versamento delle quote, da inviare all'indirizzo

campionatoitaliano@fiarc.it

oppure via fax al numero 02/89302106.

Dal giorno 1 giugno 2016 tutti gli arcieri che risulteranno iscritti senza aver versato la quota di iscrizione entro i termini sopra indicati ai punti 1), 2) e 3) verranno automaticamente cancellati senza ulteriore preavviso.

Dal 15 luglio 2016 non sarà più possibile effettuare le iscrizioni online tramite Gestionale, ma solo inviando una mail all'indirizzo sopracitato allegando copia del versamento.

4) Saranno ammessi al Campionato Italiano gli arcieri che avranno richiesto l'iscrizione nei termini indicati, seguendo l'ordine progressivo della Classifica Nazionale (punto 1) o l'ordine cronologico (punti 2 e 3), per Classe e Categoria, fino al raggiungimento dei limiti massimi stabiliti.

5) La restituzione della quota d'iscrizione al Campionato Italiano sarà riconosciuta esclusivamente in caso di disdetta presentata entro e non oltre il 15 luglio 2016, verranno però detratte le spese di segreteria pari al 20% di quanto versato. Dopo tale termine, NESSUNA richiesta di rimborso verrà accolta.

6) Nella Classifica Nazionale alcuni arcieri potrebbero risultare non qualificati nei seguenti casi:

A - Arcieri delle Classi Cuccioli e Scout che nel periodo di qualificazione hanno partecipato a gare regionali in Classi differenti per superamento del limite di età;

B - Arcieri che nel periodo di qualificazione hanno partecipato a gare in Categorie di tiro miste, o desiderano partecipare in una Categoria diversa da quella per cui si sono qualificati.

Nei casi sopra indicati occorre inoltrare, tramite il Responsabile di Compagnia, richiesta scritta al Consiglio Federale, indicando il motivo per cui si richiede il cambio di Classe o Categoria. La richiesta deve essere inviata entro il 15 luglio 2016. In tali casi, l'ammissione non sarà disposta seguendo l'ordine progressivo della Classifica Nazionale, bensì secondo i posti disponibili entro il 15 luglio. In caso di raggiunta capienza massima per la categoria di tiro prescelta, potranno essere ammessi al Campionato Open, qualora non sia stato raggiunto il numero massimo di iscritti (720).

7) Il Consiglio Federale, in accordo con la Compagnia organizzatrice, si riserva di modificare i criteri organizzativi nel caso in cui sia superato il numero ammesso di partecipanti.

La quota d'iscrizione per la Classe Cacciatori è di € 100,00, per i Cuccioli e gli Scout è di € 55,00.

Il versamento dovrà essere eseguito tramite:

- Bonifico Bancario: Banca Popolare Commercio & Industria – Filiale Milano/Meda, codice IBAN IT04 105048 01657 0000 0000 0573;

- Versamento su conto corrente postale N° 42135202 intestato a FIARC, Via G. Banfi, 4 – 20142 Milano.



Parma Incoming è un tour operator specializzato nell'incoming sul territorio di Parma e nella Regione Emilia Romagna nato dal Consorzio Albergatori PromoParma per promuovere e sviluppare il turismo sul territorio.

Propone itinerari turistici per gruppi e individuali sul territorio parmense e zone limitrofe, potendo offrire una radicata e quindi ottima conoscenza delle strutture alberghiere, dei ristoranti, del servizio guide e delle destinazioni particolari quali prosciuttifici, caseifici e cantine del territorio parmense. Parma Incoming dispone, grazie alla collaborazione con le strutture alberghiere del territorio, di oltre 2000 posti letto, decine di ristoranti a disposizione per gruppi, individuali, incentive ed organizzazioni di eventi e convegni. Durante la nostra lunga esperienza sul territorio abbiamo coinvolto e collaborato con tutti gli operatori del settore turistico: strutture ricettive e di ristorazione, centri congressuali, realtà produttive aperte al turismo, associazioni turistiche, istituzioni pubbliche; realtà con cui siamo in costante e stretto contatto. **Il nostro intento è quello di fornire un'assistenza personalizzata e di alta qualità ai nostri clienti. Per questo le nostre proposte sono sempre preparate su misura ed offriamo ai nostri clienti un supporto continuo, dalla stesura dell'itinerario fino al completo svolgimento del tour o dei servizi prenotati.** La nostra organizzazione è suddivisa in due principali settori: il settore del turismo leisure e business e il settore MICE (Meetings, Incentives, Congresses & Events).



Informazioni & Contatti

Parma Incoming s.r.l.
Via Abbeveratoia, 63/a
43126 Parma
Tel.+39 0521 298.883
Fax +39 0521 298.826
info@parmaincoming.it
www.parmaincoming.it



Parma Incoming fungerà da
Centro Prenotazioni Alberghiere per la manifestazione
e sarà quindi in grado di comunicare le disponibilità
di camere necessarie per entrambi gli eventi.

Vi invitiamo pertanto a consultare il nostro sito

www.parmaincoming.it



**per scaricare la scheda di prenotazione alberghiera e
trovare molti suggerimenti per il vostro soggiorno.**

Per le informazioni relative alla manifestazione
vi preghiamo di consultare il sito

campionatifiarc2016.081111.it



In collaborazione con:

