



Compagnia Arcieri Arconatura A 12 ARNA



Domenica 26 giugno 2016

GARA REGIONALE ROUND 3D

Gara valevole per il Campionato Regionale FIARC Lazio 2016 e per le qualificazioni al
Campionato Italiano 2017

presso il Monumento Naturale "La Selva" sito a Genazzano (RM)

PROGRAMMA	QUOTE DI PARTECIPAZIONE
Ore 8:00 - Raduno	Cuccioli / Scout - € 10,00
Ore 9:00 - Comunicazione squadre	Cacciatori - € 16,00
Ore 9:30 - Inizio Tiri	

MODALITÀ DI PRENOTAZIONE E ISCRIZIONI

Le iscrizioni dovranno pervenire tramite GESTIONALE FEDERALE* (www.fiacr-gestione.it).

APERTURA dalle ore 22:00 di giovedì 09 GIUGNO 2016

CHIUSURA alle ore 24:00 di sabato 11 GIUGNO 2016

* **Verificare il corretto inserimento di classi e categorie**

LE QUOTE DOVRANNO ESSERE VERSATE PREFERIBILMENTE ALL'IBAN **IT 53 I 08381 39120 00000040282** ENTRO 48 ORE DALL'AVVENUTA PRENOTAZIONE, OPPURE LA MATTINA AL CAMPO DI GARA SOLAMENTE DAL PRESIDENTE DI COMPAGNIA.

Effettuare gli abbinamenti mediante gestionale per un massimo di 2 arcieri per compagnia. Non verranno categoricamente accettate richieste di variazione il giorno della gara. Per agevolare le procedure di controllo dei Capicaccia al fine di anticipare la partenza della gara, si chiede di inviare copia in formato PDF del FIARC PASS all'indirizzo ac.arconatura@gmail.com.

EVENTUALI DISDETTE PERVENUTE DOPO LA DATA DI CHIUSURA DEL GESTIONALE NON SARANNO ACCETTATE, E DOVRANNO ESSERE COMUNQUE SALDATE IL GIORNO DELLA GARA.

VISTA LA POCA DISPONIBILITÀ DI PARCHEGGI VI CHIEDIAMO DI ORGANIZZARVI CON MENO AUTOMOBILI POSSIBILI

TEMPO DI ARRIVO AL CAMPO 10 MINUTI

**COLAZIONE E RISTORI SONO OFFERTI DALLA COMPAGNIA 12 ARNA
A FINE GARA SARÀ POSSIBILE PRANZARE DA NOI**

MENÙ

*Pennette con Guanciale e Zucchine
Spezzatino con contorno di patate
Dolce & Vino*

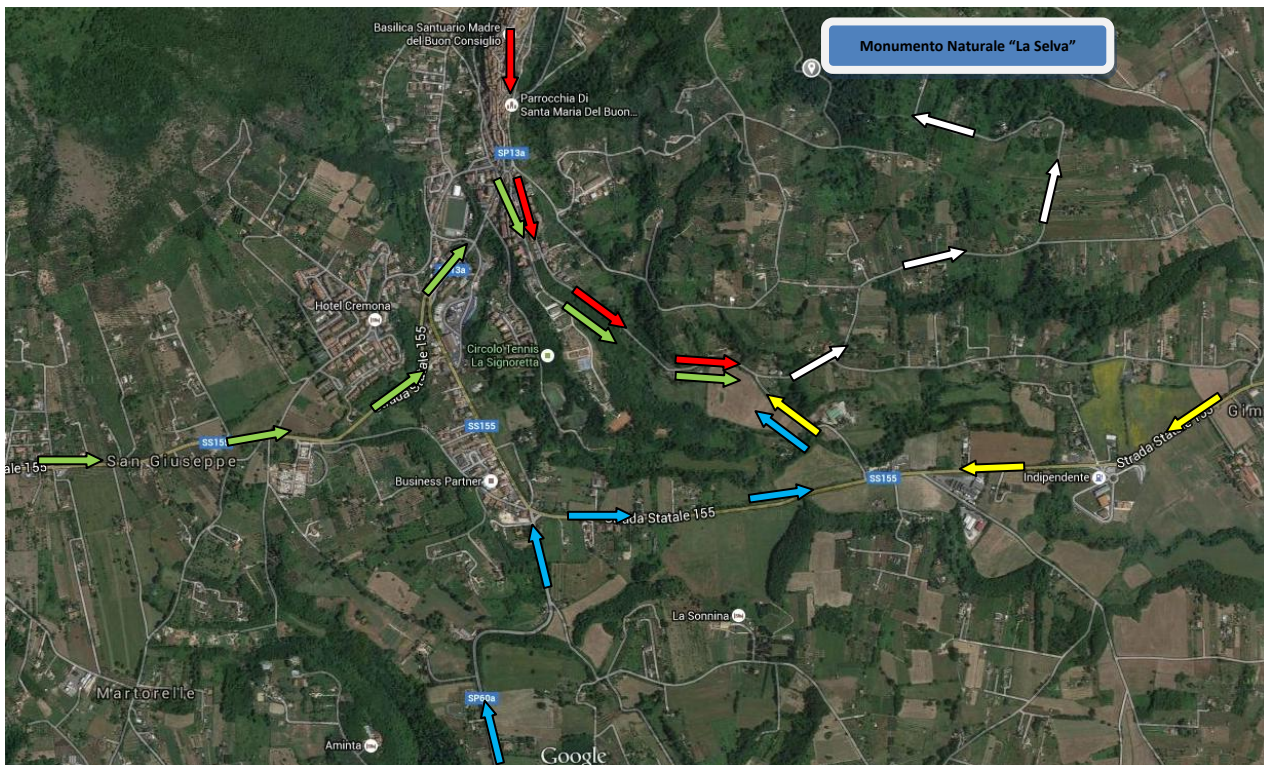

Dall'autostrada ROMA-NAPOLI prendere uscita VALMONTONE direzione GENAZZANO sulla SP60a
(frece azzurre sulla mappa)

Dall'autostrada ROMA-NAPOLI prendere uscita COLLEFERRO in direzione Genazzano
(frece gialle nella mappa)

Da San Vito Romano direzione GENAZZANO in VIA ACQUA SANTA
(frece rosse nella mappa)

Da Palestrina-Cave (S.S. 155) direzione GENAZZANO prendere VIA ACQUA SANTA
(frece verdi nella mappa)

SEGUIRE IN STRADA LE FRECCHE ROSSE CON INDICAZIONI FIARC

Coordinate Monumento Naturale "La Selva" 41.833954 Nord - 12.984428 Est

Info sulla Gara

ac.arconatura@gmail.com

Simione Graziano - PRANZO

Pier Giacomo De Matti - ABBINAMENTI GARA



Mollett-Σ
graficamollett-Σ

Via Roma 15 Palestrina 00036 (RM)

P. iva 10181081000 Tel. 06 97652972

Mail: graficamollett.e@gmail.com

Digital Car

I PROFESSIONISTI DEL SUONO IN AUTO

Via Prenestina Nuova 195 - 00036 Palestrina

www.digitalcar.it

